

PRZEKRÓJ A-A

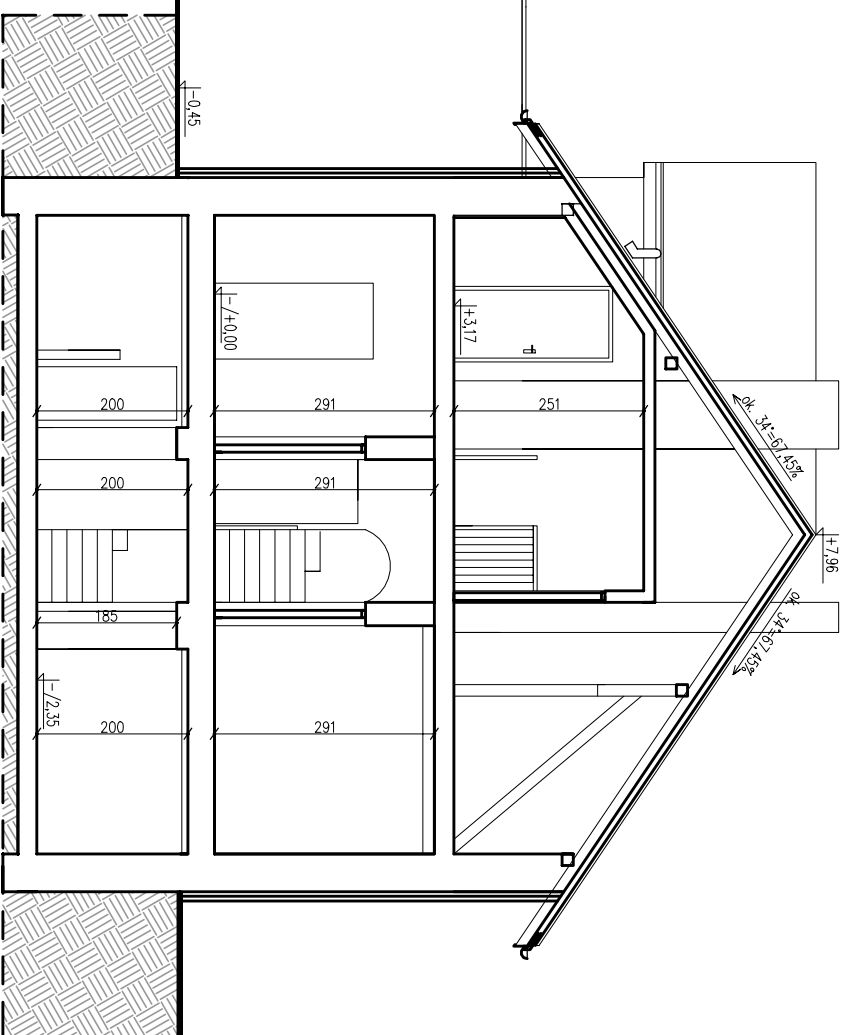

PRACOWNIA
PROJEKTOWA



ARCHITEKT
PIOTR LUDWIG
UL. DASZYŃSKIEGO 183
44-100 GLIWICE
karl.pracownia@gmail.com
663 776 456

| | | | | | | |
|--|--|-------|-------|---|--|--------|
| Inwestor | Gmina Imielin ul. Imielińska 81 41-407 Imielin | | | projektant mgr inż. arch. Piotr LUDWIG | nr uprawnień/specjalność 2/SŁOK/2014 branża:techniczna do proj. bez ograniczeń | podpis |
| | | | | opracował inż. arch. Aleksandra NICKISKA | | podpis |
| temat projektu, adres inwestycji PROJEKT ROZBUDOWY BUDYNKU MIESZKALNEGO JEDNORODZINNEGO PRZY UL. APEŁCZNEJ 14 W IMIELINIE Dz. nr.: 1574/315 obręb.: 0001 Imielin jednostka ewidencyjna: 241402_1 | | | | | | |
| branża | | skala | tytuł | data | temat | |
| ARCH-BUD | | 1:100 | PAB | 06.2024 | | |
| tytuł | | | | | podpis | |
| PRZEKRÓJ A-A | | | | | 14 | |